

RZUT PIWNIC
[fragment]
SKALA 1:50

INSTALACJE ELEKTRYCZNE

Legenda oznaczeń:

- Ściany istniejące do zachowania
- Przemurowania
- Ściany / Elementy do wyburzenia / zdemontowania
- Ściany żelbetowe szybu
- Termoizolacja - ściany wełna min. fasadowa gr. 15cm
- dach kliny styropian podłoga/dach gr. min. 20 cm
- Części budynku poza zakresem opracowania lub bez zmian projektowych
- Wejścia do budynku
- Hp25 Hydrant pożarowy istniejący
- P11 Porządkowy numer pomieszczenia

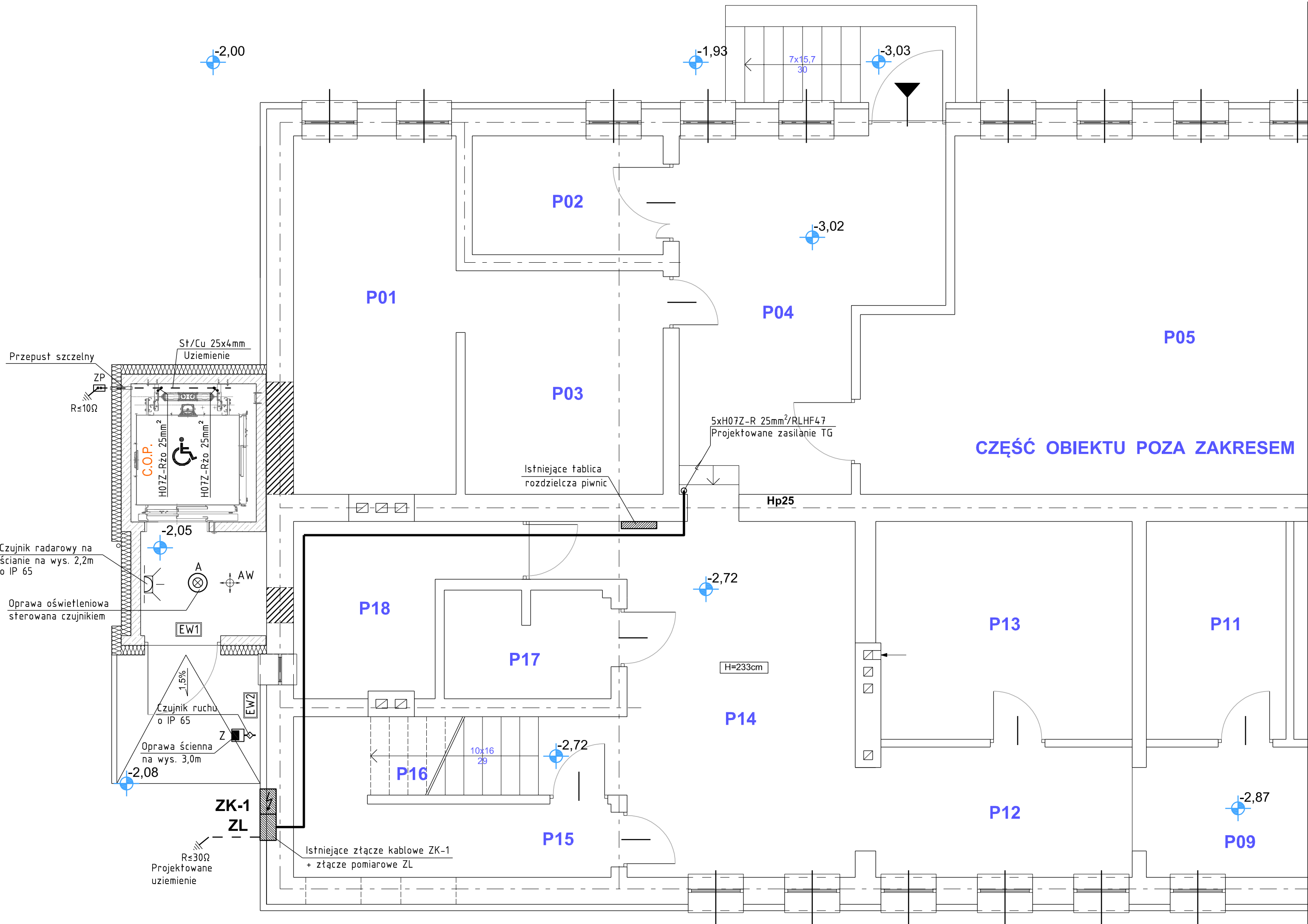

 RO-DETAN s.c.		Biurowie Projektów PRO-DETAN s.c. 25-342 Kielce ul. Morcinka 27B tel./fax 41 369 10 98; GSM 721 152 785 e-mail: prodetan@adres.pl			
ZADANIE: Rozbudowa budynku szkolno-administracyjnego (o szyb windy zewnętrznej dla osób niepełnosprawnych) na działce o nr ewid. 36/19 (Obręb 34, arkusz 4), położonej przy ul. Jana Kilińskiego w Ostrowcu Świętokrzyskim		Stadium dokumentu:			
ADRES: ul. Kilińskiego 49 , 27-400 Ostrowiec Świętokrzyski, działka nr ewid. 34, arkusz 4		P.B. - P.T.			
INWESTOR: Zakład Doskonalenia Zawodowego w Kielcach ul. I. Paderewskiego 55, 25-950 Kielce					
NAZWA RYSUNKU: RZUT PIWNIC - fragment		Skala:			
		1:50			
Projektant:	Specjalność:	Nr uprawnień	Podpis	Data	Rys. nr:
inż. Marek Czwartosz	Instalacje i sieci elektryczne	KL-186/94		10.2022	E-1
Sprawdzający:	Instalacje i sieci elektryczne	KL-242/89		10.2022	